Itinéraire Conques Toulouse - De Saint-Martin-Laguépie à Saint-Sulpice-la-Pointe

Intermédiaire | 6 jours | 87.3km | 1655m | -1666m | Traversée

Salida : Saint-Martin-Laguépie
Llegada : Saint-Sulpice-la-Pointe
Puntos de interés : GR
Communes : 1. Saint-Martin-Laguépie
2. Bournazel
3. Cordes-sur-Ciel
4. Les Cabannes
5. Vindrac-Alayrac
6. Amarens
7. Frausseilles
8. Cahuzac-sur-Vère
9. Andillac
10. Montels
11. Broze
12. Gaillac
13. Lisle-sur-Tarn
14. Rabastens
15. Saint-Sulpice-la-Pointe

De l'Aveyron à la Haute-Garonne, en passant par le Tarn-et-Garonne et le Tarn, en parcourant le chemin de Conques à Toulouse vous découvrirez une nature encore préservée, une convivialité authentique et un patrimoine riche de son caractère jacquaire.

Puntos De Información

Destinations Tarnaises & Espace Randos
Hôtel Reynès - 14 rue Timbal, 81000 Albi

tarn@ffrandonnee.fr
Tel : 05 63 47 73 06
https://www.rando-tarn.com/

Perfil Altimétrico

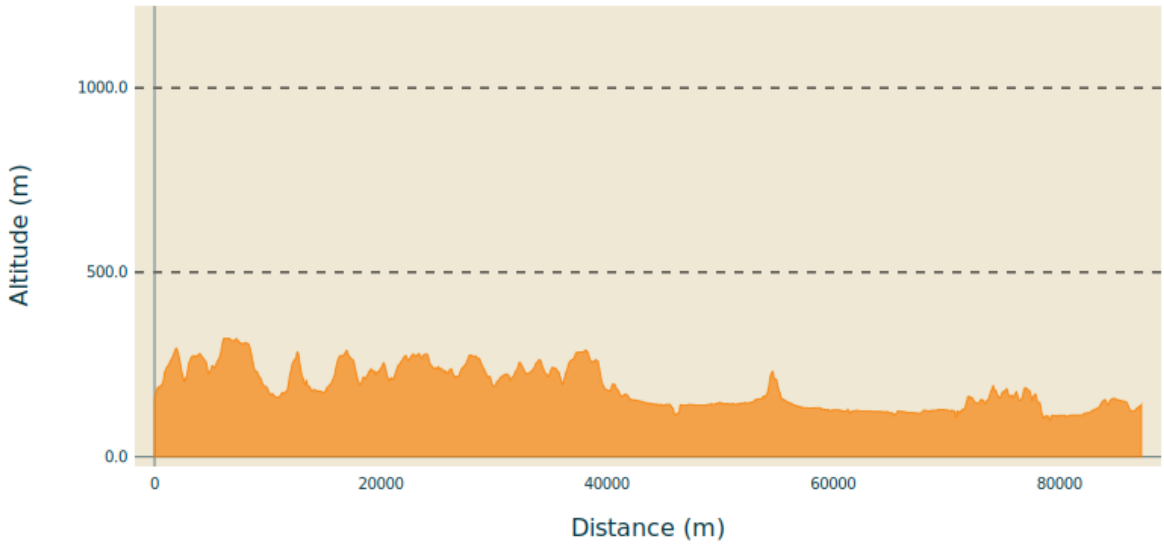

Altitud mín 98 m Altitud máx 321 m

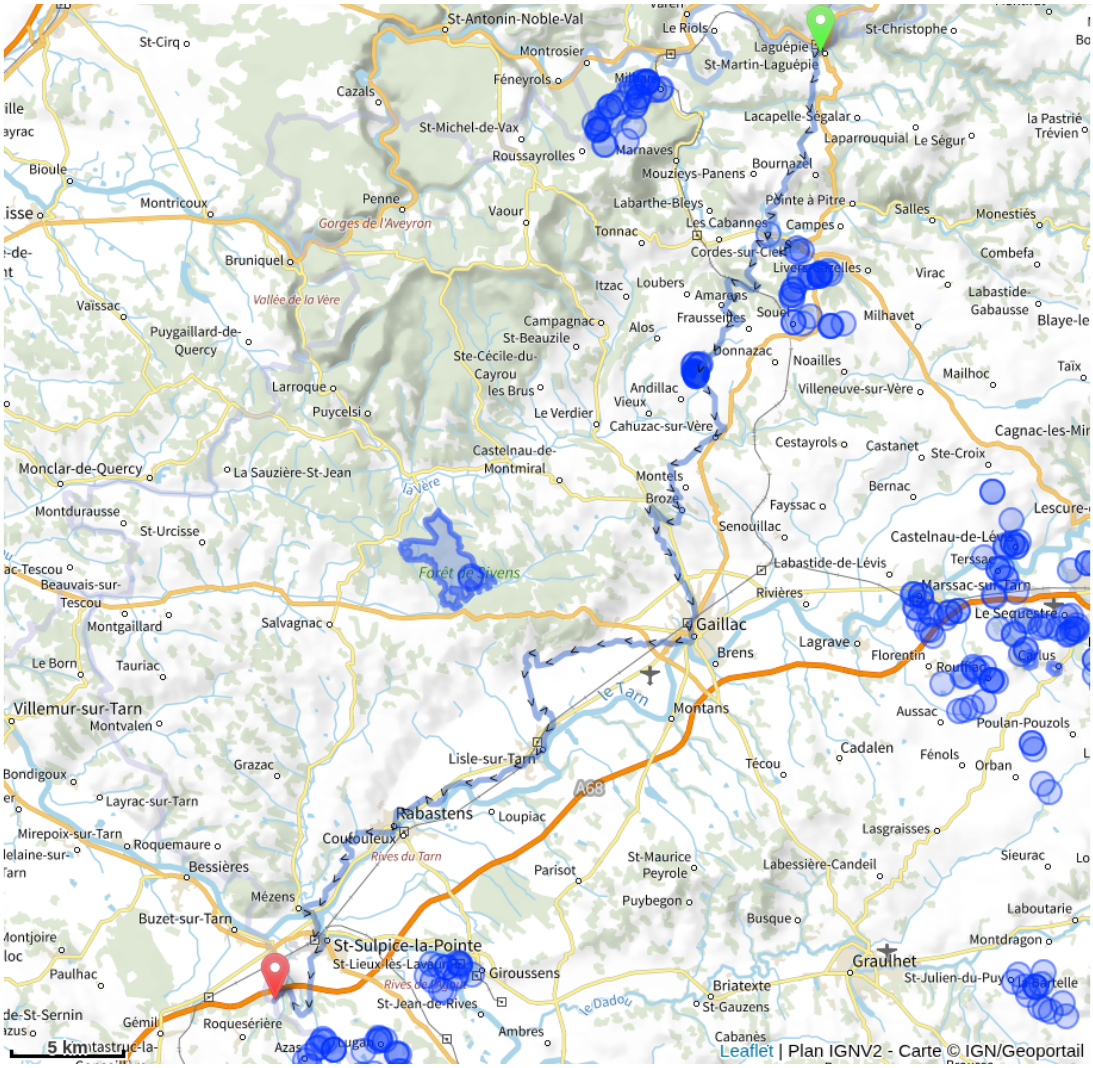

Descripción

Le Département du Tarn s'engage pour le développement maîtrisé des sports et activités de nature, en proposant une offre qualifiée. Retrouvez l'intégralité de cette offre sur le site et l'application mobile gratuite Tarn Pleine Nature