

# Ruta BTT Grande Boucle Bastides et Vignobles du Gaillac



**5** Très difficile 15 h 145.1km 3212m -3212m  Boucle

**Salida** : Estadio Laborie - Bernard Laporte en Gaillac.

**Llegada** : Devolverse al punto de partida

**Puntos de interés** :  VTT

**Communes** : 1. Gaillac

2. Broze

3. Montels

4. Cahuzac-sur-Vère

5. Andillac

6. Vieux

7. Le Verdier

8. Castelnau-de-Montmiral

9. Sainte-Cécile-du-Cayrou

10. Saint-Beauzile

11. Penne

12. Larroque

13. Puycelsi

14. Lisle-sur-Tarn

15. Rabastens

16. Grazac

17. Roquemaure

18. Mézens

Para los que quieren más, la Grande Boucle de Gaillac a Rabastens es justo lo que necesita.

## Recomendaciones

Otras salidas posibles son Cahuzac-sur-Vère, centro del pueblo, o Rabastens, Lago de los Auzerals.

En los tramos compartidos con el Grand Tour, las marcas AMARILLAS se sustituyen por las marcas ROJAS del Grand Tour.

## Puntos De Información

**Office de tourisme - Accueil de Gaillac**

Place de la libération, 81600 Gaillac

info@latoscaneoccitane.com

Tel : 0 805 400 828

<https://www.la-toscane-occitane.com/>

## Perfil Altimétrico

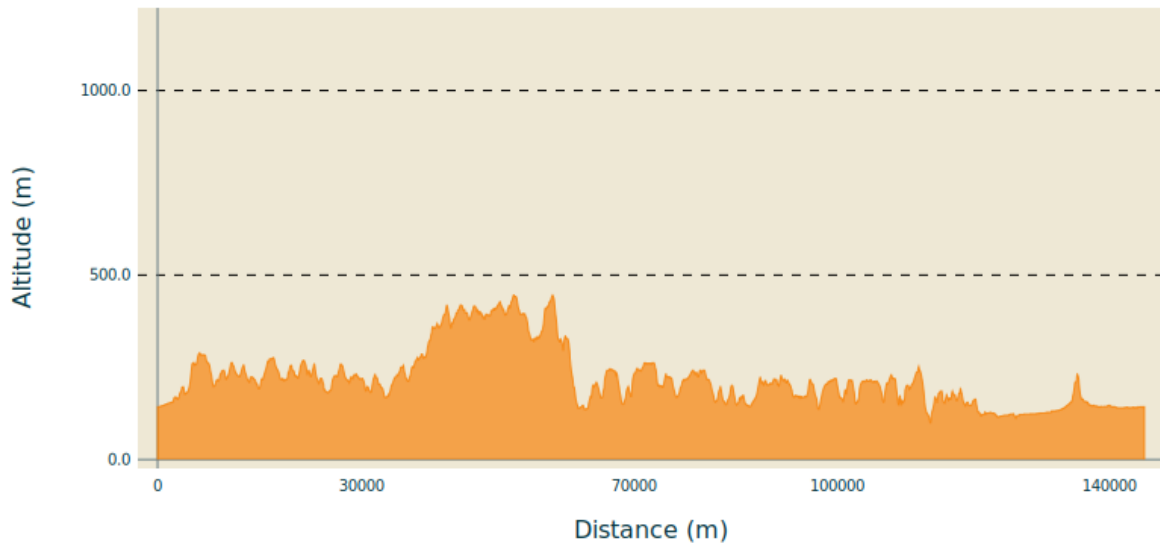

Altitud mín 100 m Altitud máx 446 m

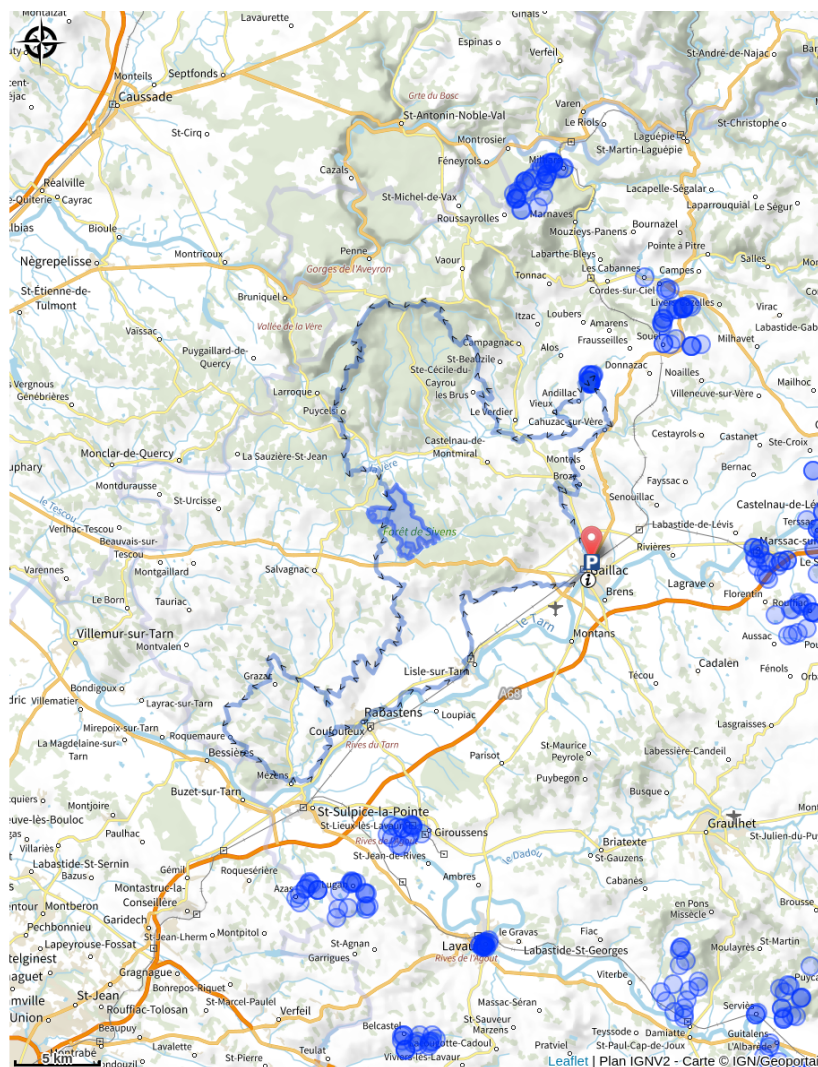

## Descripción

Descubra este gran circuito que puede realizarse en varios días. Saliendo del aparcamiento del estadio de rugby, subirá las colinas de Gaillacois entre campos y viñedos para llegar a Cahuzac-sur-Vère. Pasará junto al castillo-museo del Cayla antes de atravesar la llanura de la Vère y adentrarse en el bosque de Grésigne para rodearlo. Al pie de la ciudad de Puycelsi, cambiará de valle pasando por las aldeas de Laval y Lacapelle y subirá al bosque de Sivens, donde podrá contemplar las laderas de Rabastens. Volveremos a la llanura para llegar a Lisle-sur-Tarn, pasaremos por la iglesia de Montégut y descenderemos a Gaillac.